

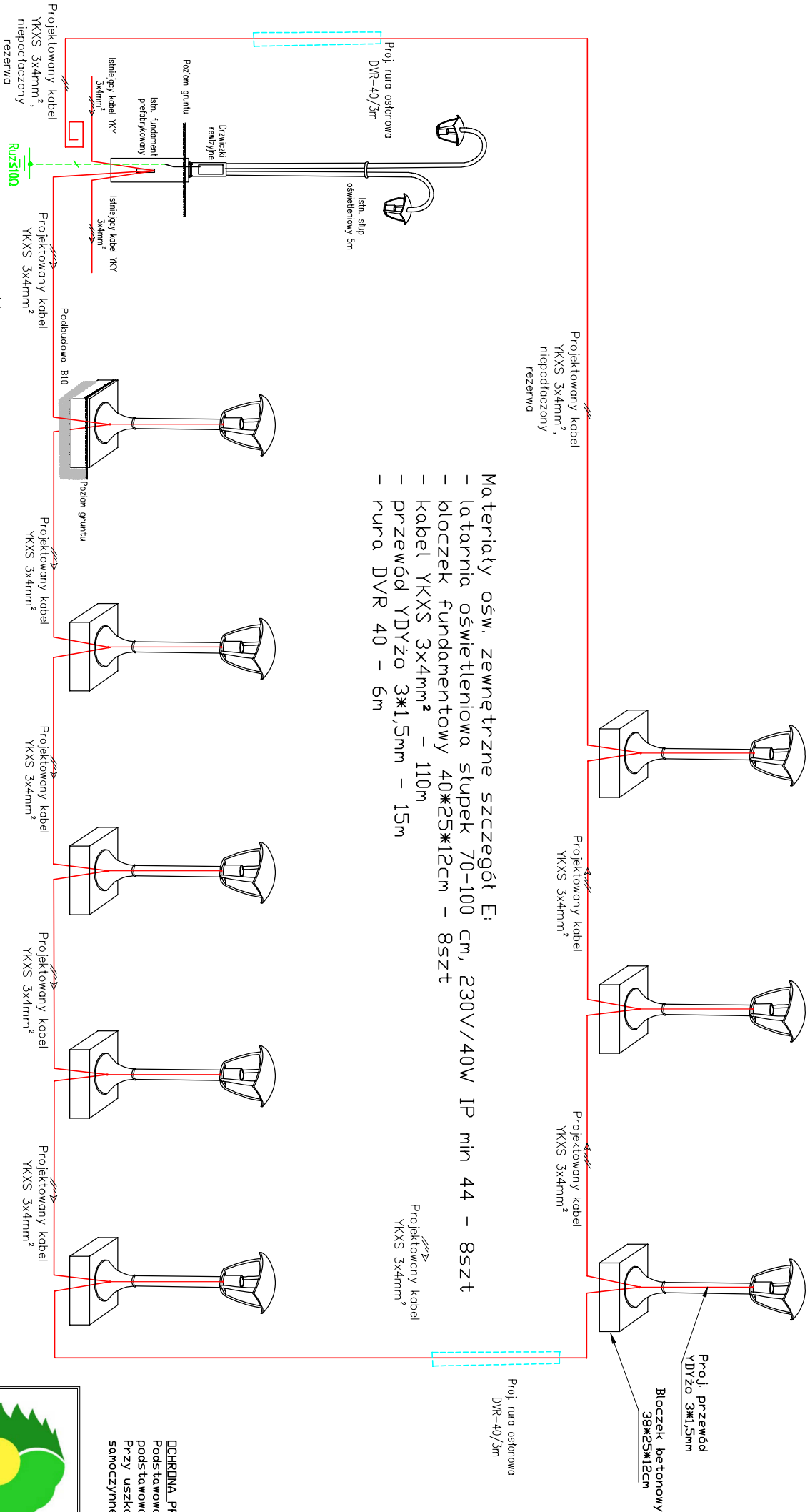

# Szczegół E



- Materiały ośw. zewnętrzne szczegół E:
- latarnia oświetleniowa słupek 70-100 cm, 230V/40W IP min 44 - 8szt
  - błocek fundamentowy 40\*25\*12cm - 8szt
  - kabel YKXS 3x4mm² - 110m
  - przewód YDYżo 3\*1,5mm - 15m
  - rura DVR 40 - 6m

## Uwaga:

1. Podłączenie projektowanego oświetlenia szczegół E wykonać od istniejącej latarni oświetlenia h=5m.
2. W ww. latarni wymienić istniejące zabezpieczenia nadprądowe na typowe słupowe np. IZK z wkładką D0-1/10A.
3. Zastosować oddzielne złącza i zabezpieczenia dla istniejącego i projektowanego oświetlenia
4. Montaż projektowanych słupków oświetleniowych wykonać na błočkach betonowych 38\*25\*12 posadowionych na betonowej podbudowie B10
5. Wprowadzenie kabli do projektowanych latarni wykonać w rurach elektroizolacyjnych RL22 poprzez otwory w błočkach fundamentowych
6. Podłączenie źródeł światła projektowanych latarni wykonać przewodem YDYżo 3\*1,5mm poprzez listwę zaciskową IP44 w dolnej części oprawy.
7. W celu usprawnienia lokalizacji uszkodzeń na kablach zasilających projektowanego oświetlenia pomiędzy słupem zasilającym a ostatnią projektowaną latarnią ułożyć dodatkowy kabel i pozostawić w rezerwie bez złączenia pod napięcie

		<b>HORTIKOLOR Anna Rutka-Jabczyńska</b> ul. Sosnowa 8, 87-806 Józefowo NIP: 8881671720 REGON: 382980413 tel: +48 608594382 e-mail: ogrody@hortikolor.pl						
ZADANIE INWESTYCYJNE:	Rewitalizacja Parku Zdrowego w Uzdrowsku Wieniec-Zdrój							
LOKALIZACJA:	Park Zdrowy w Uzdrowsku Wieniec Zdrój, działka nr 231/2 obręb Wieniec Załesie 0003							
INWESTOR:	GMINA <u>BRZEŚĆ</u> KUJAWSKI PLAC WŁADYSŁAWA ŁOKIETKA 1 87-880 BRZEŚĆ KUJAWSKI							
NAZWA RYSUNKU:	Schemat oświetlenia parku - szczegół E							
BRANŻA:	ELEKTRYCZNA							
PROJEKTOWAŁ:	mgr inż. Ryszard Jankowski	KUPUJĄCY w sprawie: instalacji elektrycznej i elektroenergetycznej	Podpis:					
DATA:	14-01-2025r	ETAP PRAC:	PT	TOK:	FORMAT:	SKALA:	NR RYS.:	STR.
				_	A3	---	E11	_